

ŽEMĖS SKLYPO SCHEMA M 1: 1000

Žemės sklypo plotas 10485m<sup>2</sup>

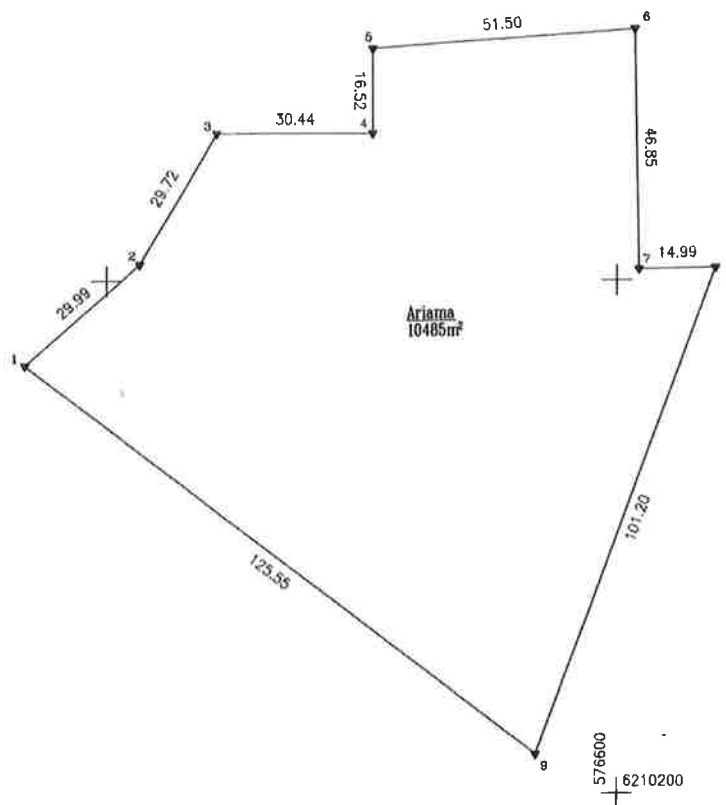

Kadastras:	vielovė	Pandėlio	blokas	sklypas
Žemės sklypo kadastro Nr.	7	3	6	7 0 0 0 2 0

Savivaldybė	Rokiškio rajono
Senūnija	
Gyvenamoji vielovė	
Gatvė, namo Nr.	

Gretimybė	Gretimų žemės sklypo kadastro Nr.	Pastabas
1-8		LŽP
6-8	7367/0002.127	Geodeziniai matavimai
8-9		LŽP
9-1		Apasčiojus uė



<b>E. Teišerskio individuali įmonė</b>			
Kodas 173220258, Aukštaičių g. 2-1, LT-42130, Rokiškis			
El. p.: teiserskiomonas@yahoo.com, tel. 8-650-13338			
Pareigos	Parašas	Vardas, pavardė	Data
Matininkas	A.V.	Egidijus Teišerakis	2024.06.10
Matininko kvalifikacijos pažymėjimo Nr.: 2M-M-450			

# ŽEMĖS SKLYPO PLANAS M 1:1000

Žemės sklypo plotas 10485m<sup>2</sup>

Žemės sklypo kadastro Nr. 7 3 6 7 0 0 0 2 0

## KOORDINACIŲ ŽINIARAŠTIS

Koordinacių sistema LKS-94							
Taško Nr.	Kodas	X	Y	Taško Nr.	Kodas	X	Y
1	R	6210283.36	576484.08				
2	R	6210303.17	576506.59				
3	R	6210328.72	576521.77				
4	R	6210328.72	576552.21				
5	R	6210345.24	576552.21				
6	R	6210348.98	576603.57				
7	R	6210302.14	576604.38				
8	R	6210302.39	576619.37				
9	R	6210207.52	576584.14				
<b>Žemės sklypo centro koordinatės</b>				<b>Darbo LitPOS laikas</b>			
Koordinacių sistema		Koordinatės X/Y		Data			
Valstybinė LKS-1994		6210289/576569		Prisijungta		11:00	
				Atsijungta		12:50	
<b>Žiniaraštį sudarė</b>							
Egidijus Teišerickis (parašas)		2N-M-460 (kvalifikacijos pažymėjimo Nr.)		2024.05.10 (data)			

### Duomenys apie žemės sklypo servitutus

Eil. Nr.	Servituto Kodas	Nekilnojamojo turto registre įrašyto ar teritorijų planavimo dokumente nustatyto servituto pavadinimas ir rūšis	Servituto plotas m <sup>2</sup>
-	-		-
-	-		-
-	-		-
-	-		-
-	-		-

Ištrauka ir Lietuvos Respublikos administracinių nusižengimų kodekso:  
112 straipsnis. Nuolatinių žemėnaudos riboženklų sunaikinimas arba sugadinimas užtraukia baudą nuo septyniasdešimt iki vieno šimto keturiasdešimt eurų.