PATVIRTINTA
Rokiškio rajono savivaldybės administracijos
direktoriaus 2021 m. balandžio 7 d.
įsakymu Nr. AV-313
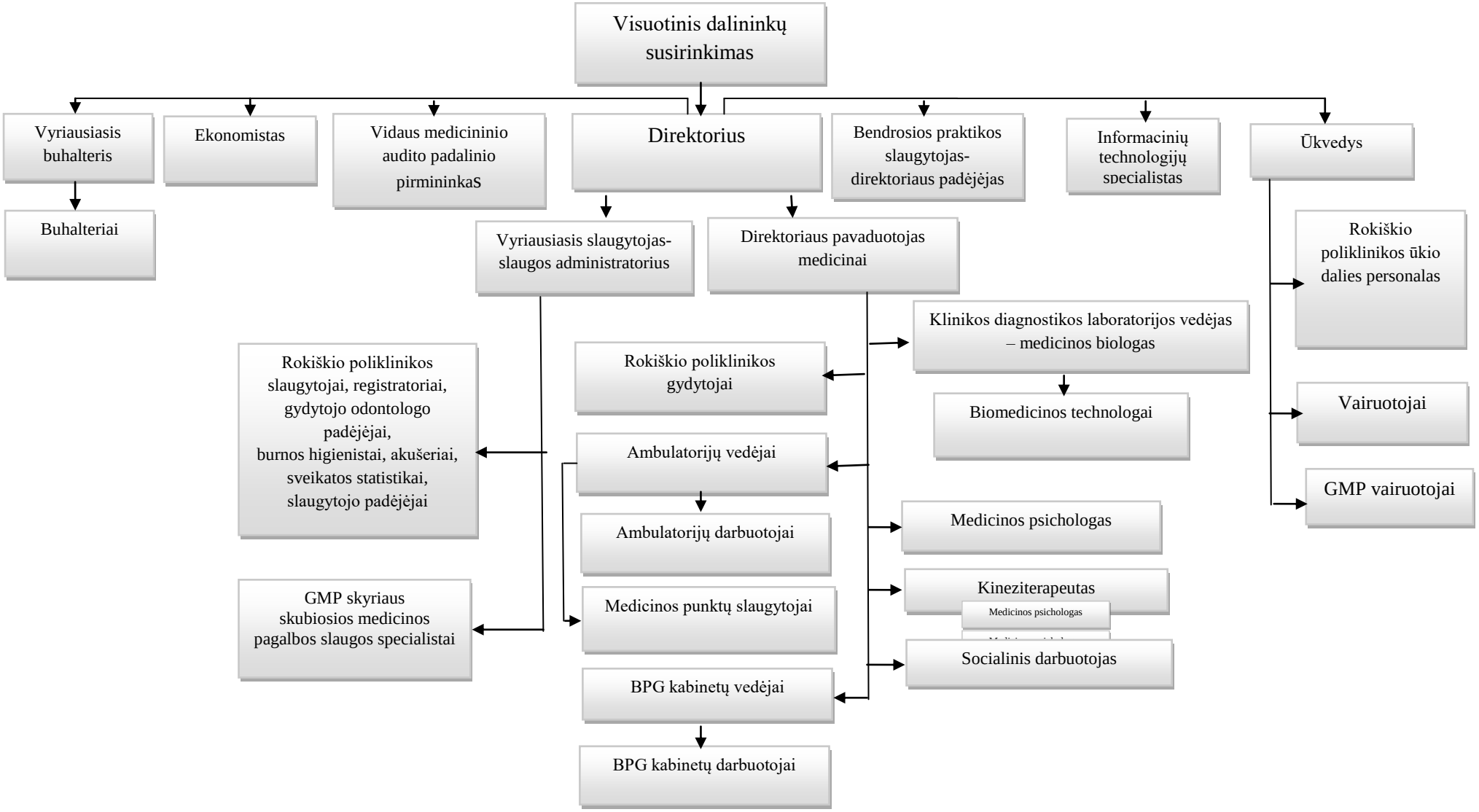
VIEŠOSIOS ĮSTAIGOS ROKIŠKIO PIRMINĖS ASMENS SVEIKATOS PRIEŽIŪROS CENTRO VALDYMO STRUKTŪRA